

1:100

1521 GRUNDRISS ERDGESCHOSS HAUS A

NEUBAU 3 EFH, REBRAIN, 5600 AMMERSWIL

BAUHERR: IN SITO IMMOBILIEN AG, POSTPLATZ 5, 6274 ESCHENBACH

ARCHITEKT: MEINRAD MÜLLER ARCHITEKTUR UND BAULEITUNG AG, SCHÜTZENMATTRASSE 3B, 5600 LENZBURG

DATUM: 25.08.2017/MS

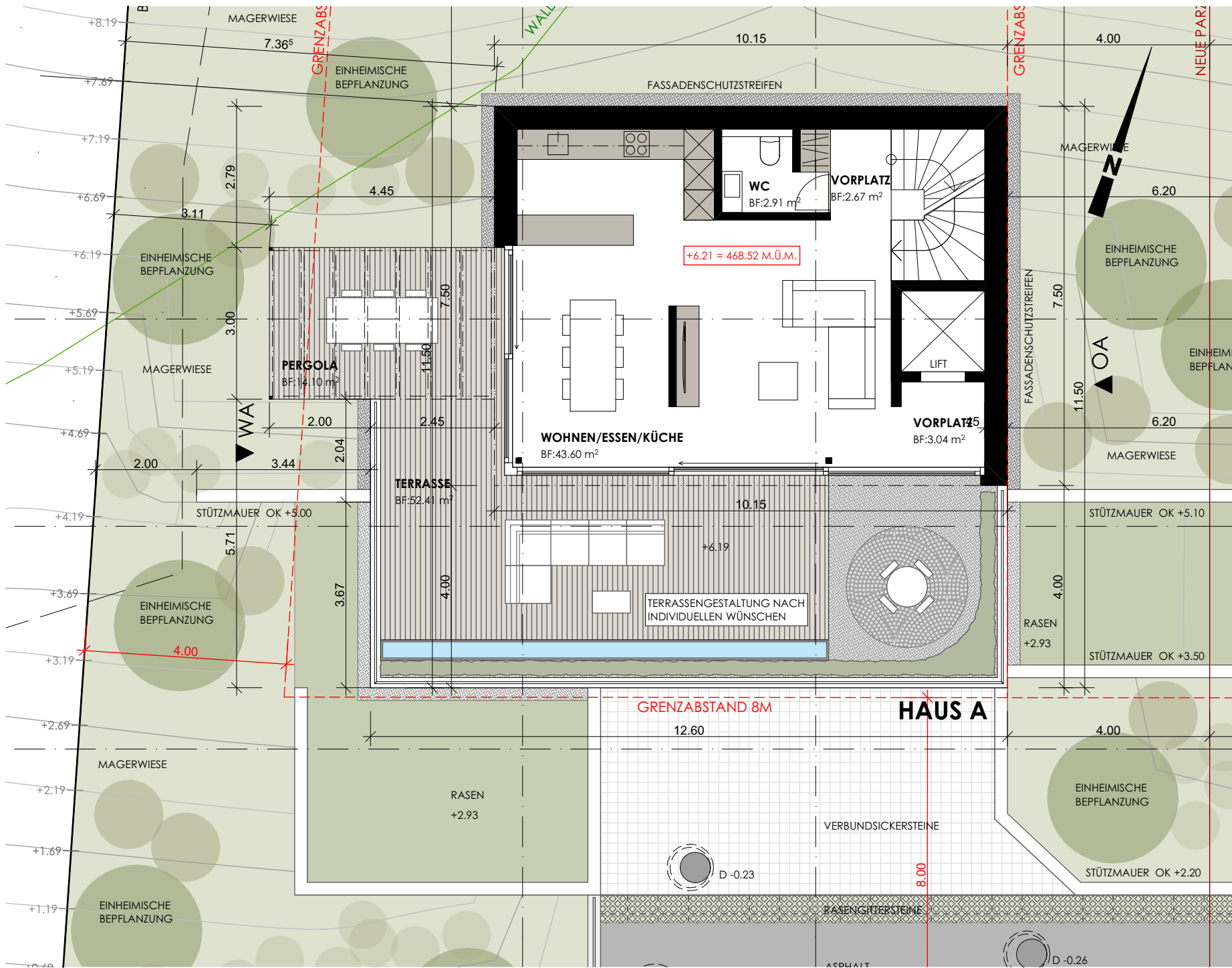

+6.21 = 468.52 M.Ü.M.

GRENZABSTAND 8M

HAUS A

1:100

1521 GRUNDRISS OBERGESCHOSS HAUS A

NEUBAU 3 EFH, REBRAIN, 5600 AMMERSWIL

BAUHERR: IN SITO IMMOBILIEN AG, POSTPLATZ 5, 6274 ESCHENBACH

ARCHITEKT: MEINRAD MÜLLER ARCHITEKTUR UND BAULEITUNG AG, SCHÜTZENMATTRASSE 3B, 5600 LENZBURG

DATUM: 25.08.2017/MS

